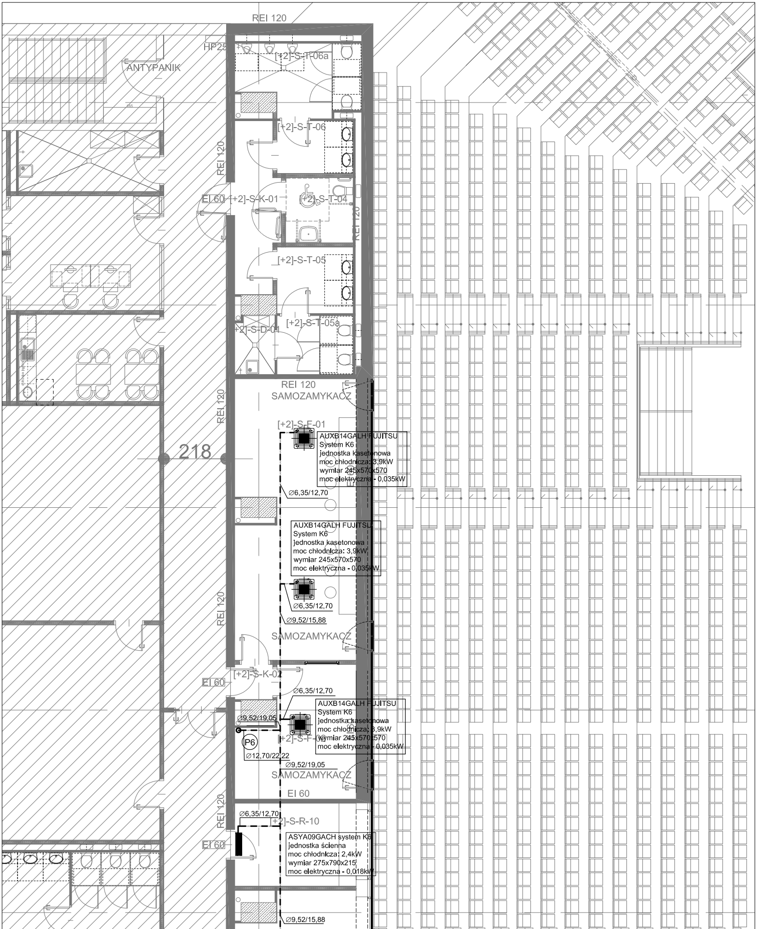
REI 120
HP25
ANTYPANIK
[+2]-S-T-06a
[+2]-S-T-06
REI 120
EI 60
[+2]-S-K-01
[+2]-S-T-04
REI 120
[+2]-S-T-05
[+2]-S-D-01
[+2]-S-T-05a
REI 120
SAMOZAMYKACZ
REI 120
[+2]-S-F-01
218
AUXB14GALH FUJITSU
System K6
jednostka kasetonowa
moc chłodnicza: 3,9kW
wymiar 245x570x570
moc elektryczna - 0,035kW
Ø6,35/12,70
AUXB14GALH FUJITSU
System K6
jednostka kasetonowa
moc chłodnicza: 3,9kW
wymiar 245x570x570
moc elektryczna - 0,035kW
Ø6,35/12,70
REI 120
Ø9,52/15,88
SAMOZAMYKACZ
[+2]-S-K-02
EI 60
Ø6,35/12,70
AUXB14GALH FUJITSU
System K6
jednostka kasetonowa
moc chłodnicza: 3,9kW
wymiar 245x570x570
moc elektryczna - 0,035kW
Ø9,52/19,05
P6
[+2]-S-F-02
Ø12,70/22,22
Ø9,52/19,05
SAMOZAMYKACZ
EI 60
REI 120
Ø6,35/12,70
[+2]-S-R-10
EI 60
ASYA09GACH system K6
jednostka ścienna
moc chłodnicza: 2,4kW
wymiar 275x790x215
moc elektryczna - 0,018kW
Ø9,52/15,88

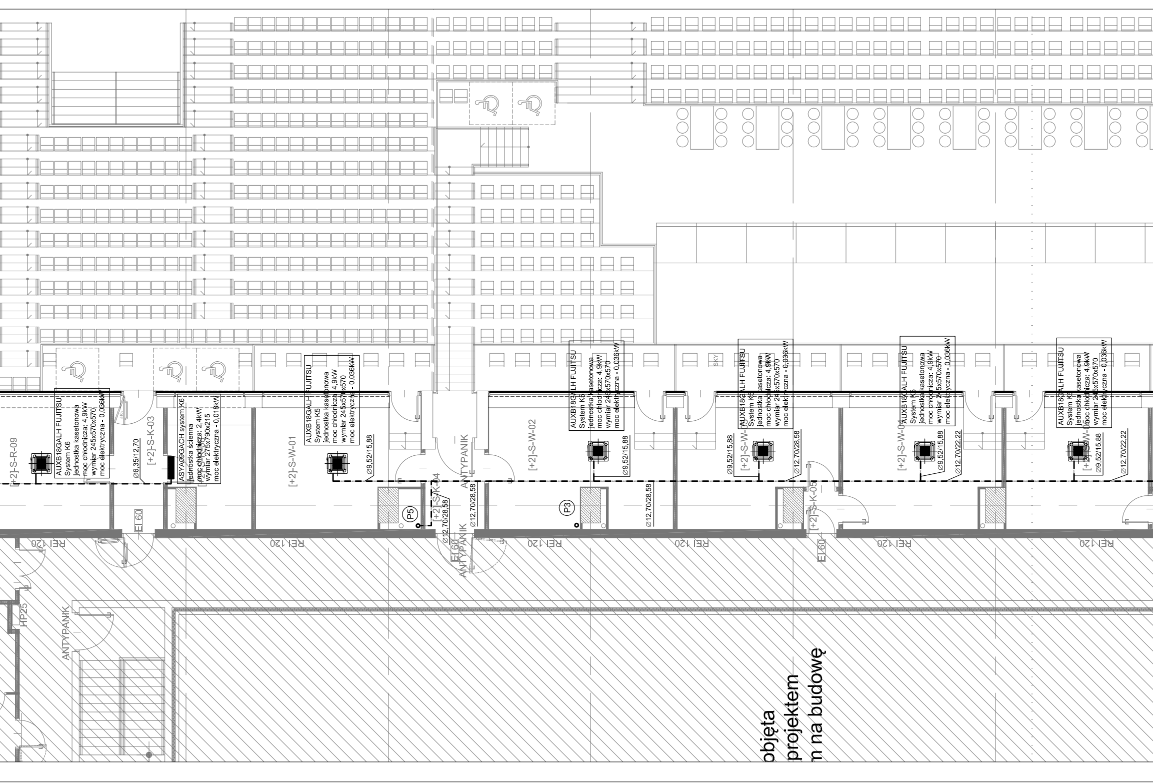
AUXB18GALH FUJITSU
System K6
jednostka kasetonowa
moc chłodnicza: 4,9kW
wymiar 245x570x570
moc elektryczna - 0,036kW
[+2]-S-R-09
[+2]-S-K-03
Ø6,35/12,70
ASYA09GACH system K6
jednostka ścienna
moc chłodnicza: 2,4kW
wymiar 275x790x215
moc elektryczna - 0,018kW
[+2]-S-W-01
AUXB18GALH FUJITSU
System K5
jednostka kasetonowa
moc chłodnicza 4,9kW
wymiar 245x570x570
moc elektryczna - 0,036kW
Ø9,52/15,88
P5
[+2]-S-K-04
Ø12,70/28,58
ANTYPANIK
Ø12,70/28,58
[+2]-S-W-02
AUXB18GALH FUJITSU
System K5
jednostka kasetonowa
moc chłodnicza: 4,9kW
wymiar 245x570x570
moc elektryczna - 0,036kW
Ø9,52/15,88
P3
Ø12,70/28,58
AUXB18GALH FUJITSU
System K5
jednostka kasetonowa
moc chłodnicza: 4,9kW
wymiar 245x570x570
moc elektryczna - 0,036kW
SKY
Ø9,52/15,88
Ø12,70/28,58
[+2]-S-K-05
[+2]-S-W-04
AUXB18GALH FUJITSU
System K6
jednostka kasetonowa
moc chłodnicza: 4,9kW
wymiar 245x570x570
moc elektryczna - 0,036kW
Ø9,52/15,88
Ø12,70/22,22
AUXB18GALH FUJITSU
System K6
jednostka kasetonowa
moc chłodnicza: 4,9kW
wymiar 245x570x570
moc elektryczna - 0,036kW
Ø9,52/15,88
Ø12,70/22,22
EI 60
REI 120
REI 120
REI 120
REI 120
REI 120
EI 60
ANTYPANIK
EI 60
HP25
ANTYPANIK
objęta
projektem
n na budowę

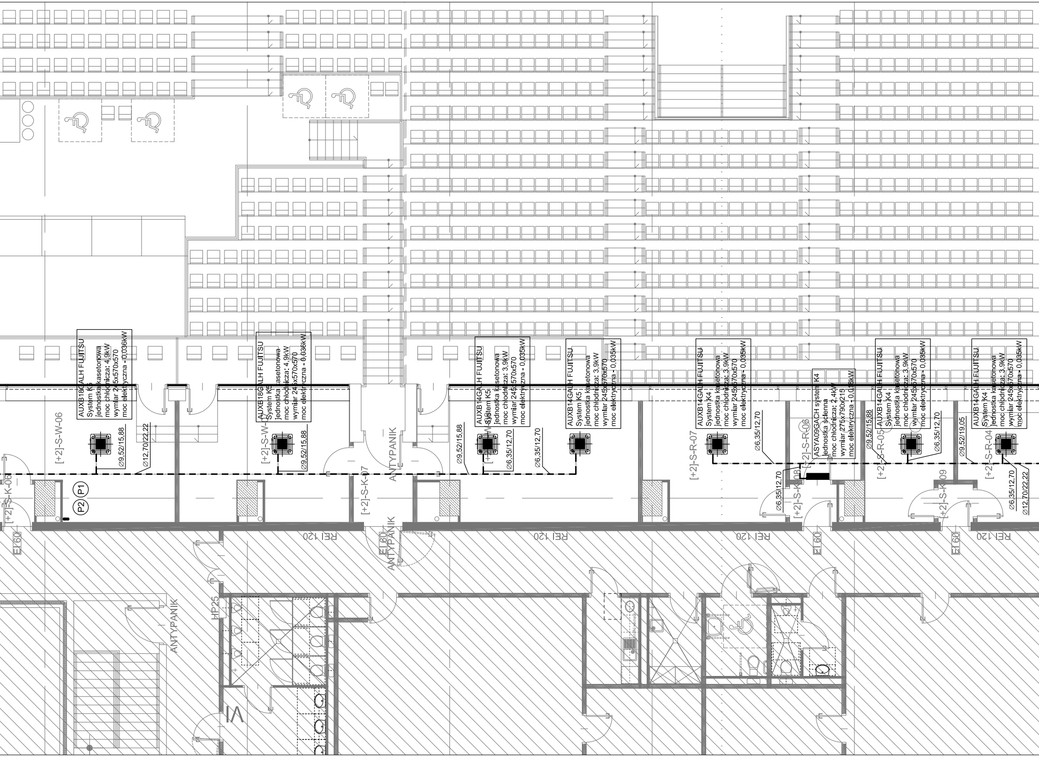
AUXB18GALH FUJITSU
System K5
jednostka kasetonowa
moc chłodnicza: 4,9kW
wymiar 245x570x570
moc elektryczna - 0,036kW
AUXB18GALH FUJITSU
System K5
jednostka kasetonowa
moc chłodnicza: 4,9kW
wymiar 245x570x570
moc elektryczna - 0,036kW
AUXB14GALH FUJITSU
System K5
jednostka kasetonowa
moc chłodnicza: 3,9kW
wymiar 245x570x570
moc elektryczna - 0,035kW
AUXB14GALH FUJITSU
System K5
jednostka kasetonowa
moc chłodnicza: 3,9kW
wymiar 245x570x570
moc elektryczna - 0,035kW
AUXB14GALH FUJITSU
System K4
jednostka kasetonowa
moc chłodnicza: 3,9kW
wymiar 245x570x570
moc elektryczna - 0,035kW
ASYA09GACH system K4
jednostka ścienna
moc chłodnicza: 2,4kW
wymiar 275x790x215
moc elektryczna - 0,018kW
AUXB14GALH FUJITSU
System K4
jednostka kasetonowa
moc chłodnicza: 3,9kW
wymiar 245x570x570
moc elektryczna - 0,035kW
AUXB14GALH FUJITSU
System K4
jednostka kasetonowa
moc chłodnicza: 3,9kW
wymiar 245x570x570
moc elektryczna - 0,035kW
[+2]-S-W-06
[+2]-S-W-07
[+2]-S-K-06
[+2]-S-K-07
[+2]-S-K-08
[+2]-S-K-09
[+2]-S-R-07
[+2]-S-R-06
[+2]-S-R-05
[+2]-S-R-04
Ø9,52/15,88
Ø12,70/22,22
Ø9,52/15,88
Ø9,52/15,88
Ø6,35/12,70
Ø6,35/12,70
Ø6,35/12,70
Ø6,35/12,70
Ø9,52/15,88
Ø6,35/12,70
Ø9,52/19,05
Ø6,35/12,70
Ø12,70/22,22
P1
P2
ANTYPANIK
ANTYPANIK
ANTYPANIK
ANTYPANIK
REI 120
REI 120
REI 120
REI 120
EI 60
EI 60
EI 60
EI 60
HP25
VI

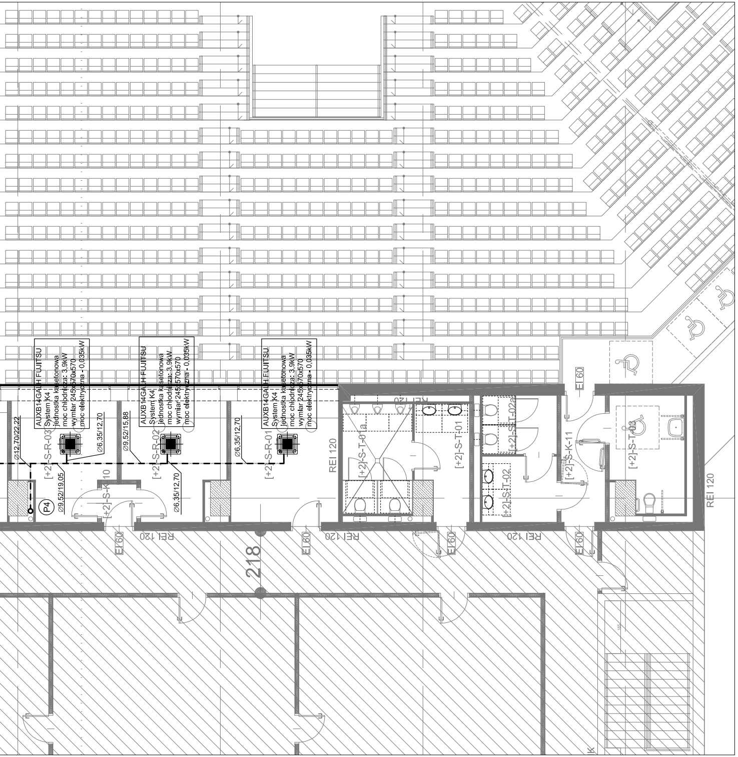
AUXB14GALH FUJITSU
System K4
jednostka kasetonowa
moc chłodnicza: 3,9kW
wymiar 245x570x570
moc elektryczna - 0,035kW
AUXB14GALH FUJITSU
System K4
jednostka kasetonowa
moc chłodnicza: 3,9kW
wymiar 245x570x570
moc elektryczna - 0,035kW
AUXB14GALH FUJITSU
System K4
jednostka kasetonowa
moc chłodnicza: 3,9kW
wymiar 245x570x570
moc elektryczna - 0,035kW
Ø12,70/22,22
[+2]-S-R-03
Ø6,35/12,70
Ø9,52/19,05
P4
[+2]-S-K-10
Ø9,52/15,88
[+2]-S-R-02
Ø6,35/12,70
Ø6,35/12,70
[+2]-S-R-01
REI 120
[+2]-S-T-01a
[+2]-S-T-01
[+2]-S-T-02a
[+2]-S-T-02
[+2]-S-K-11
[+2]-S-T-03
EI 60
EI 60
REI 120
EI 60
REI 120
EI 60
REI 120
EI 60
REI 120
218

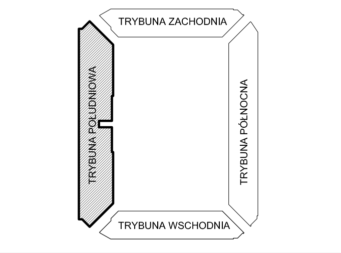
TRYBUNA ZACHODNIA
TRYBUNA POŁUDNIOWA
TRYBUNA PÓŁNOCNA
TRYBUNA WSCHODNIA

| | |
|---|---|
| ▦ | AGREGAT SKRAPLAJĄCY - JEDNOSTKA ZEWNĘTRZNA |
| ▣ | JEDNOSTKA KASETONOWA |
| ▭ | AGREGAT SKRAPLAJĄCY - JEDNOSTKA ZEWNĘTRZNA |
| ▬ | JEDNOSTKA ŚCIENNA |
| Ø9,52/15,88<br>GAS — GAS | INSTALACJA FREONOWA |
| (P4) | PION INSTALACJI FREONOWEJ |

All rights reserved including the right to reproduce or disclose to third parties this drawing or position thereof without the specific written authorisation of Architectural Design Office / Dz.U.24/1994, poz.83, art. 115-118 /

Wszelkie prawa zastrzeżone, łącznie z prawem reprodukcji lub udostępniania osobom trzecim tego rysunku lub jego części, bez wyraźnego upoważnienia Biura Projektowego / Dz.U.24/1994, poz.83, art. 115-118 /

Nazwa Inwestycji / adres

**Budowa stadionu piłkarskiego**
**(na terenie istniejącego stadionu)**
**przy ulicy Struga w Radomiu**

część działki nr ewid. 78 przy ul.Andrzeja Struga / 11 Listopada
i część działki nr ewid. 81 przy ul. Stanisława Zbrowskiego

Inwestor

**Miejski Ośrodek Sportu i Rekreacji w Radomiu Sp. z o.o.**
**ul. Gabriela Narutowicza 9, 26-600 Radom**

Projektant

ROSA-BUD S.A.
26-600 RADOM, ul. Gazowa 5/7,
tel.(0 48) 383 51 50, fax:(0 48) 384 63 00
www.rosabud.pl email: rosabud@rosabud.pl

wojciech gęsiak
STUDIO ARCHITEKTONICZNE

WOJCIECH GĘSIAK STUDIO ARCHITEKTONICZNE
26-600 RADOM ul. Chrobrego 22
tel: (048) 384 55 95, (48) 363 30 13, www.wgstudio.pl
e-mail: wgstudio@wgstudio.pl fax:(048) 384 55 96

| | | | |
|---|---|---|---|
| Branża | SANITARNA | Stadium dokumentacji | PROJEKT WYKONAWCZY |

| | | Nr uprawnień |
|---|---|---|
| Generalny Projektant | mgr inż.arch.<br>Wojciech Gęsiak | WBP-II-K-8386/RA/58/83 |
| Zespół projektowy | mgr inż.<br>Jarosław Glażewski | Wa-242/01 |
| | mgr inż.<br>Mirosław Kijak | MAZ/0340/PWOS/04 |
| Sprawdzający | mgr inż.<br>Mirosław Kijak | MAZ/0340/PWOS/04 |

Treść rysunku

## TRYBUNA POŁUDNIOWA
## INSTALACJA KLIMATYZACJI-RZUT II PIĘTRA

| | | | |
|---|---|---|---|
| Data | LUTY 2017 | | Skala |
| Nr projektu<br>P-628 | Data Rewizji | Nr tomu<br>IV | 1:100 |
| Nr rysunku | | | PW-S-IS-KL-II-20 |